

# Avez-vous été en cause dans un incident critique? *Troublé(e)? En colère? Inquiet ou inquiète?*

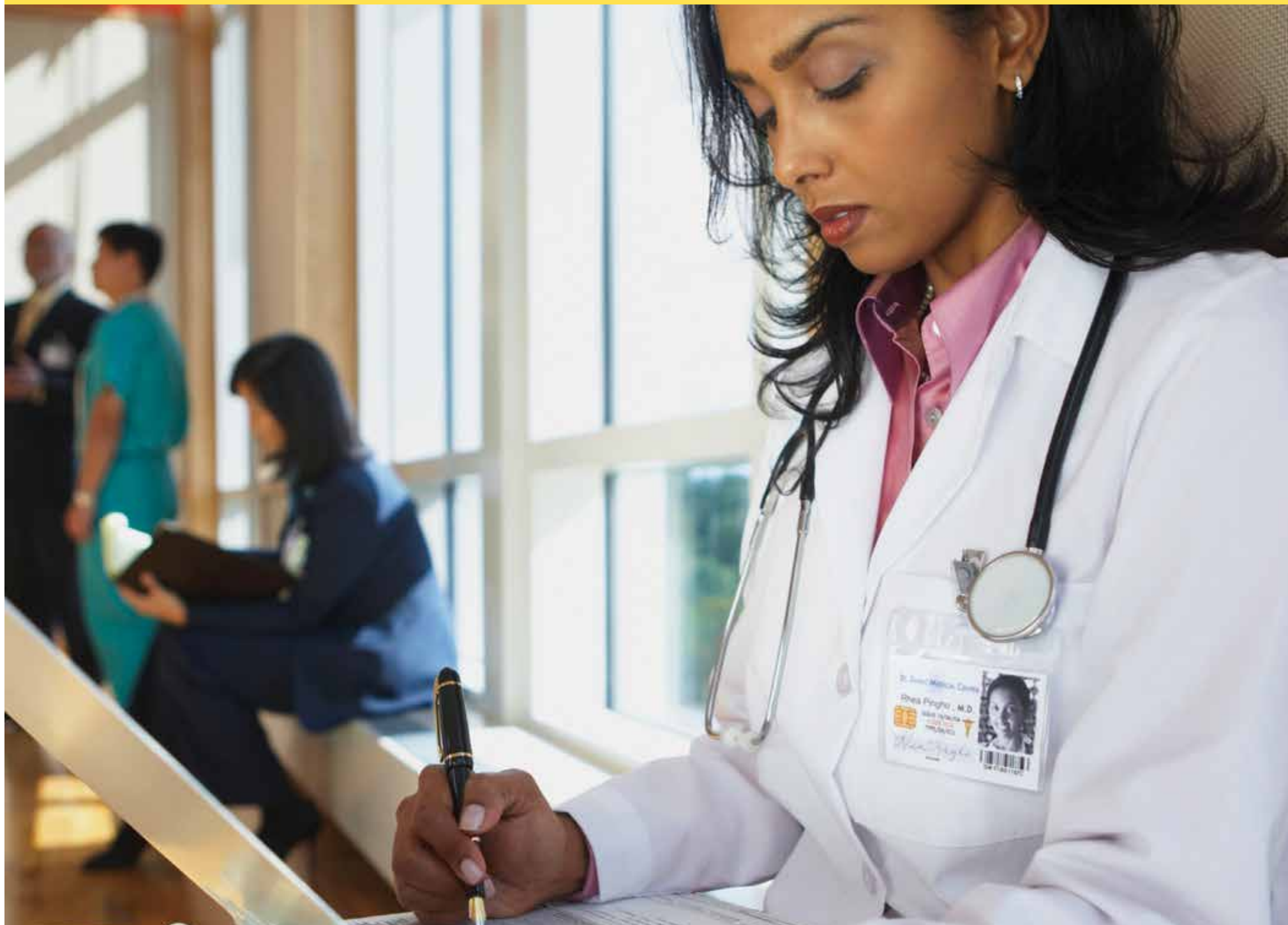

**Ne vous refermez pas sur vous-même.  
Vous n'êtes pas seul(e).  
Vous pouvez obtenir de l'aide.**

- Discutez avec votre gestionnaire.
- Communiquez avec votre syndicat, les représentants de votre régime d'avantages sociaux ou votre association professionnelle.
- Téléphonnez à Klinik Community Health au 204 788-8222 ou au 1 833 788-8222. Ligne en service 24 h sur 24, 7 jours sur 7.



Pour plus d'information, communiquez avec



INSTITUT POUR LA SÉCURITÉ  
DES PATIENTS DU MANITOBA



Winnipeg Regional  
Health Authority  
Caring for Health

Office régional de la  
santé de Winnipeg  
À l'écoute de notre santé



Reportez-vous à la politique de votre organisme  
et au code de déontologie de votre profession.

Adapté avec la permission de l'Australian Commission  
on Safety and Quality in Health Care, du Health  
Quality Council of Alberta et du British Columbia  
Patient Safety & Quality Council.